

# Úhrada místních poplatků za odpad a psi v roce 2024

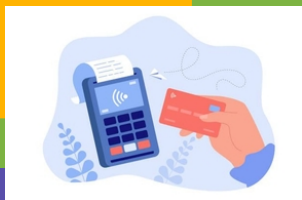

Poplatky za odpad do  
28.2. 2024  
Poplatek za psa do  
31.3. 2024

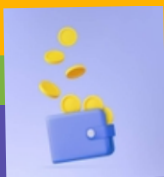

Poplatky lze hradit  
hotově, převodem na účet nebo kartou.

**Číslo účtu KB 35524111/0100**

Do zprávy uvést jméno, číslo popisné a velikost nádoby, pokud si přejete vhodit známku do schránky.

Platby bude možné hradit opět mimo úřední hodiny obce i v sobotu 17.2. 2024 v "domečku" Noutonice 22 od 9 hod do 13 hod.

## Poplatník

Je každá osoba přihlášená k trvalému pobytu v obci nebo každý vlastník nemovitosti ve výši poplatku za jednoho poplatníka.

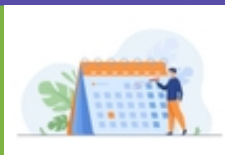

## Frekvence vývozu

120l nádoby každou středu  
240l nádoby 1x za 14 dní

## Výše poplatku

Jeden poplatník za odpad 700,- Kč  
Jeden pes 150,- Kč  
Každý další 200,- Kč

Slevy a osvobození od poplatku dle vyhlášky obce.

Žádost o osvobození od poplatku musí být vyřízena do 28.2.2024

<https://www.lichoceves.cz/urad/odpady/zadost-o-osvobozeni-od-mp-odpad/>

Tel: 606 769 707



Obecní úřad Lichoceves  
Lichoceves 20